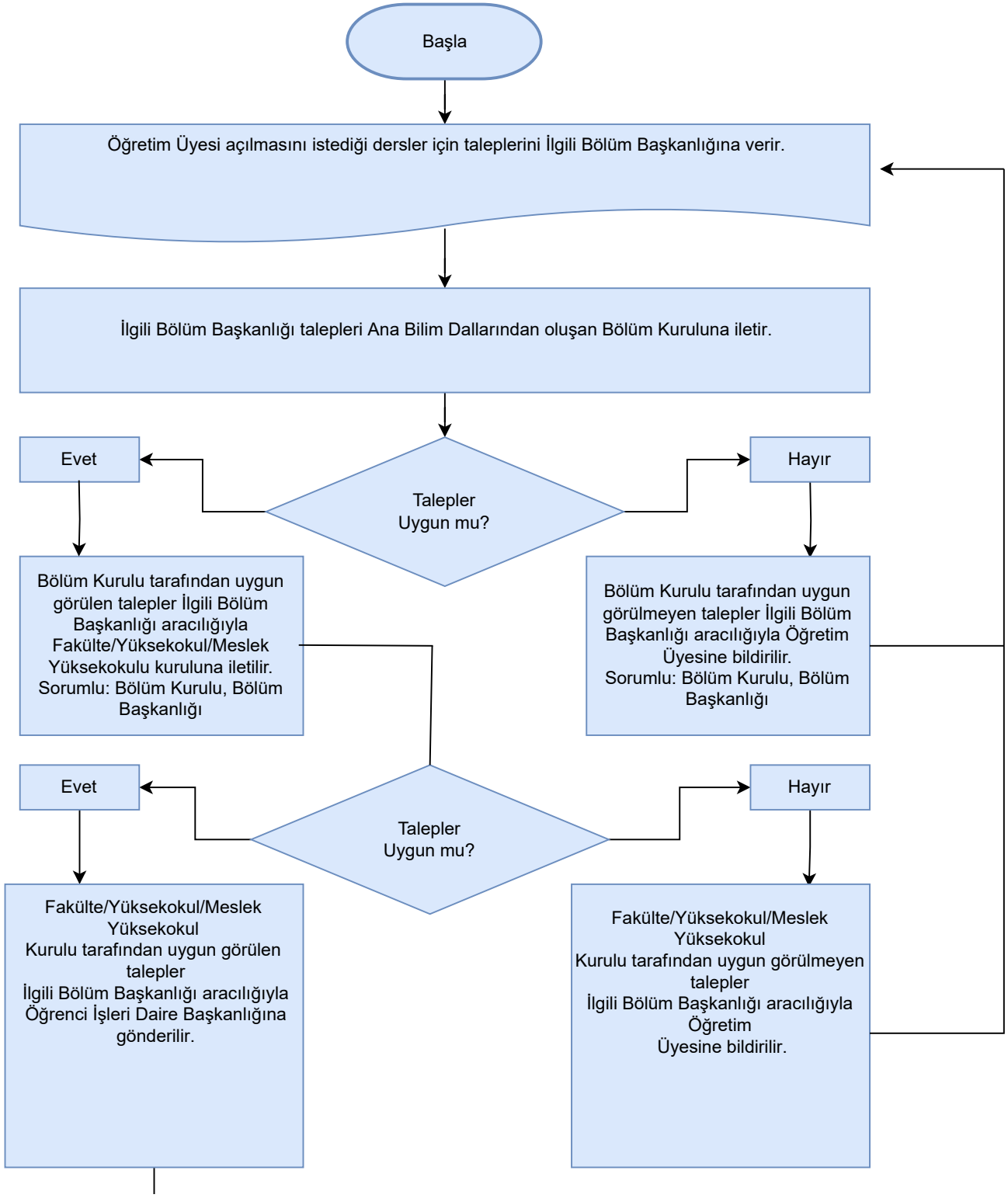
Başla
Öğretim Üyesi açılmasını istediği dersler için taleplerini İlgili Bölüm Başkanlığına verir.
İlgili Bölüm Başkanlığı talepleri Ana Bilim Dallarından oluşan Bölüm Kuruluna iletir.
Talepler Uygun mu?
Evet
Hayır
Bölüm Kurulu tarafından uygun görülen talepler İlgili Bölüm Başkanlığı aracılığıyla Fakülte/Yüksekokul/Meslek Yüksekokulu kuruluna iletilir. Sorumlu: Bölüm Kurulu, Bölüm Başkanlığı
Bölüm Kurulu tarafından uygun görülmeyen talepler İlgili Bölüm Başkanlığı aracılığıyla Öğretim Üyesine bildirilir. Sorumlu: Bölüm Kurulu, Bölüm Başkanlığı
Talepler Uygun mu?
Evet
Hayır
Fakülte/Yüksekokul/Meslek Yüksekokul Kurulu tarafından uygun görülen talepler İlgili Bölüm Başkanlığı aracılığıyla Öğrenci İşleri Daire Başkanlığına gönderilir.
Fakülte/Yüksekokul/Meslek Yüksekokul Kurulu tarafından uygun görülmeyen talepler İlgili Bölüm Başkanlığı aracılığıyla Öğretim Üyesine bildirilir.

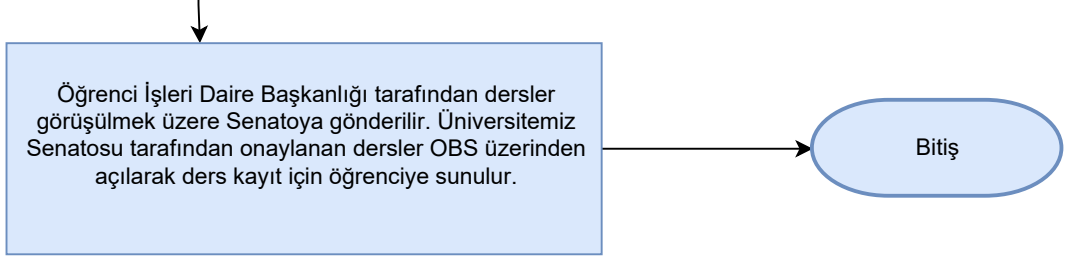
Öğrenci İşleri Daire Başkanlığı tarafından dersler görüşülmek üzere Senatoya gönderilir. Üniversitemiz Senatosu tarafından onaylanan dersler OBS üzerinden açılarak ders kayıt için öğrenciye sunulur.
Bitiş